

SESIUNE

de informare și instruire a părinților privind
punerea în aplicare a

Instrucțiunii de
redeschidere și reluare a
activității instituțiilor de
educație timpurie în
perioada POST-COVID 19



SCANEAZĂ LINK 1

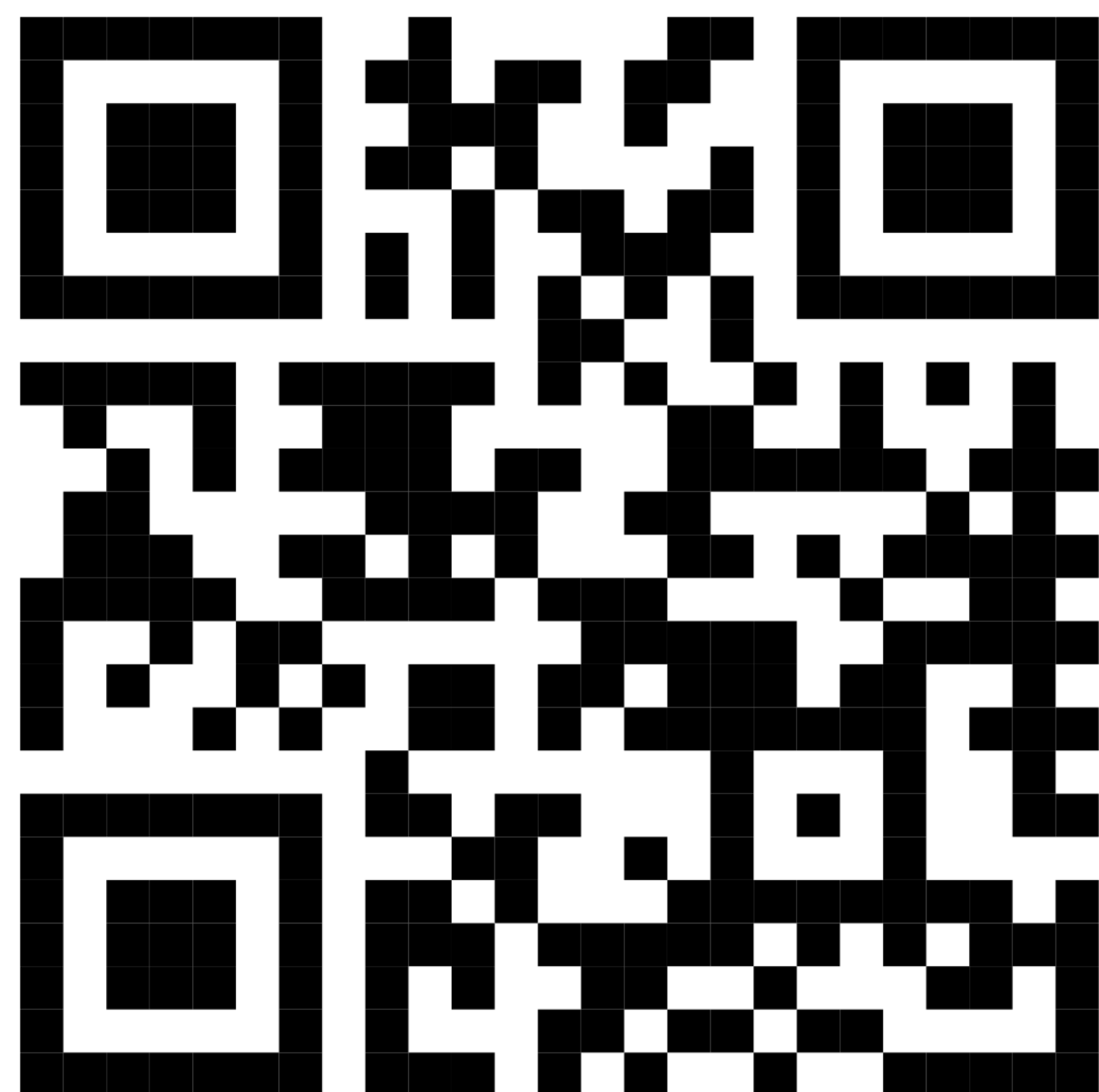

www.uni.cf/3fu1NZE



SCANEAZĂ LINK 2



www.uni.cf/2C7NbAI



SCANEAZĂ LINK 3

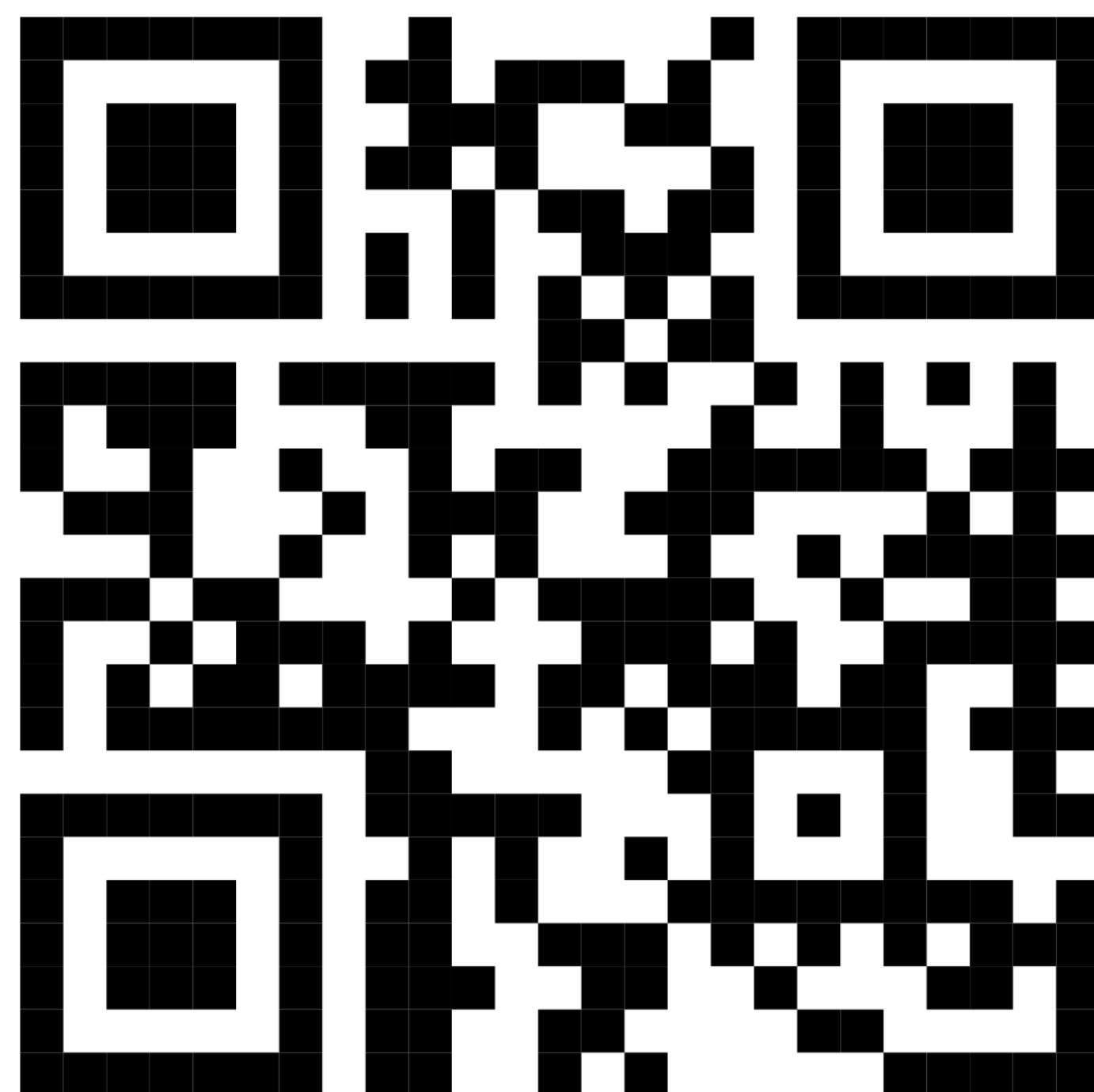

www.uni.cf/2WIEIXc



SCANEAZĂ LINK 4



www.uni.cf/38SOpMa



Instituțiile/grupele de educație timpurie se pot redeschide doar după ce vor fi întrunite toate condițiile impuse de prevederile Instrucțiunii privind redeschiderea și reluarea activității instituțiilor de educație timpurie după ridicarea stării de urgență în sănătatea publică, aprobată prin _____ la _____

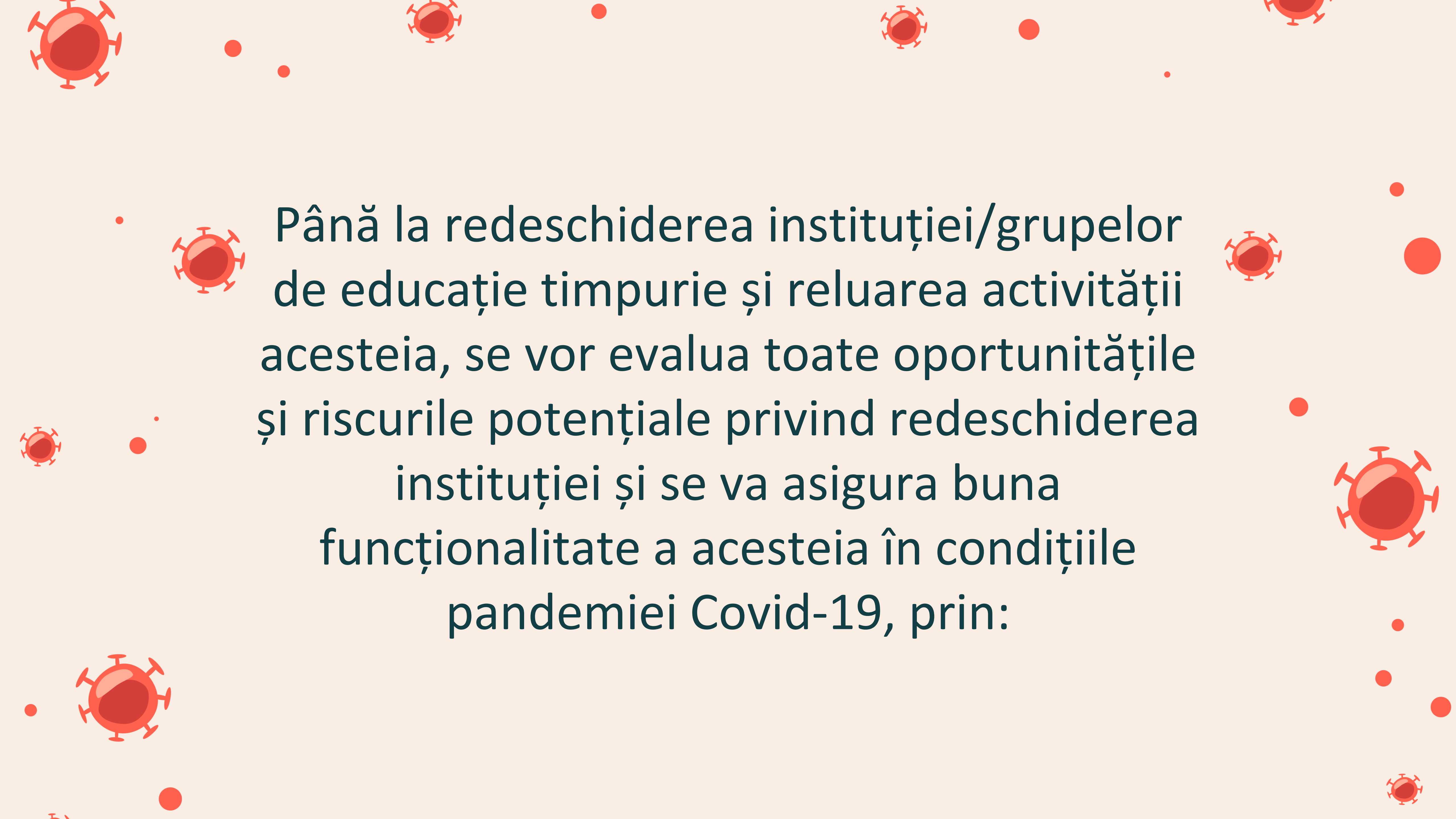

Până la redeschiderea instituției/grupelor de educație timpurie și reluarea activității acesteia, se vor evalua toate oportunitățile și riscurile potențiale privind redeschiderea instituției și se va asigura buna funcționalitate a acesteia în condițiile pandemiei Covid-19, prin:

1. Organizarea și efectuarea reparațiilor curente și/sau capitale necesare, curățenia generală, deratizarea și dezinfectia întregului teritoriu, a spațiilor și suprafețelor, a utilajului/inventarului, inclusiv cel de joacă, jucăriilor și materialelor didactice.

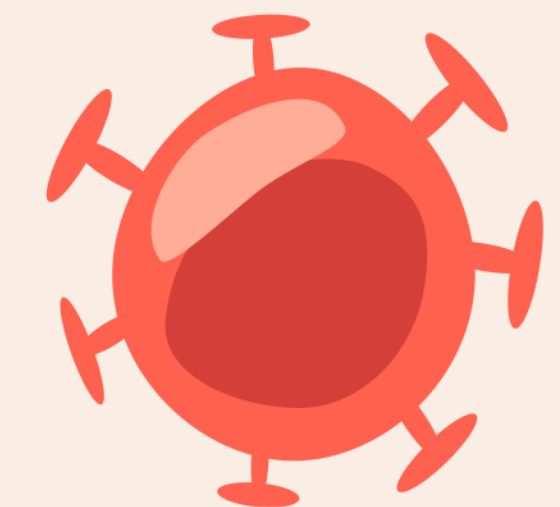
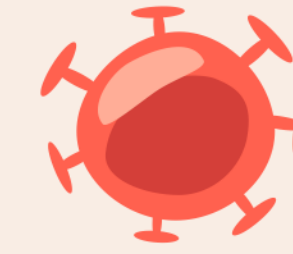

2. La luarea deciziei de a redeschide, total sau parțial, și a relua activitatea IET, autoritățile publice locale vor ține cont de următorii factori-cheie:

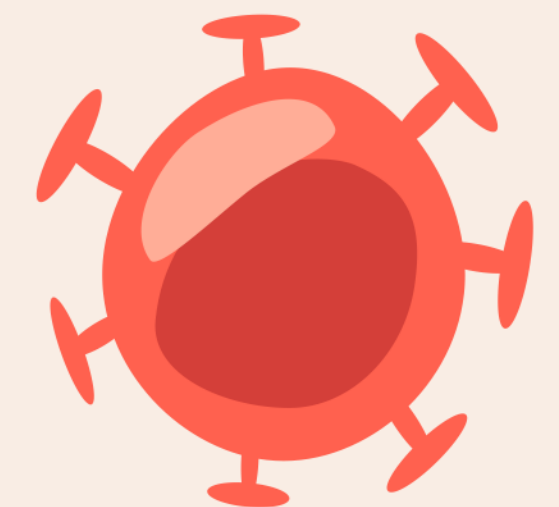
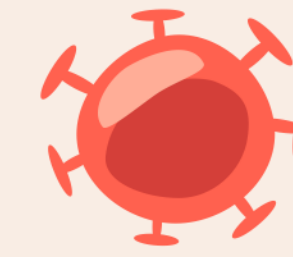

- Cum IET, cadrele didactice și alt personal, părinții și societatea în general fac față carantinei și pandemiei.
- Efectuarea sondajelor rapide pentru părinți și educatori pentru a colecta informații, de care trebuie să se țină cont, precum rata copiilor care urmează să revină în instituție, beneficiarii principali, rata de îngrijitori care trebuie să se întoarcă la muncă, rata cadrelor didactice care vor fi capabile să se întoarcă la lucru etc.

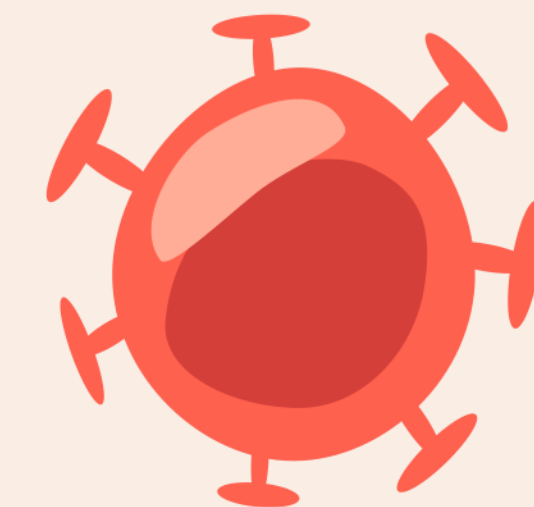
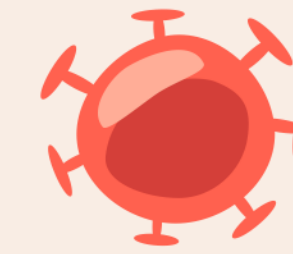



Pentru toată perioada cât persistă pericolul de infectare cu Covid-19 APL și administrația instituției de educație timpurie va stabili un program redus de activitate al IET, nu mai mare de **7-9 ore**, cu aflarea copiilor în instituție nu mai mult de **5-7 ore** pe zi, pentru a minimaliza riscurile pentru copii. Restul timpului se va acorda curățeniei, aerisirii și dezinfectării spațiilor, inventarului, terenului, suprafețelor, jucăriilor și materialelor didactice.

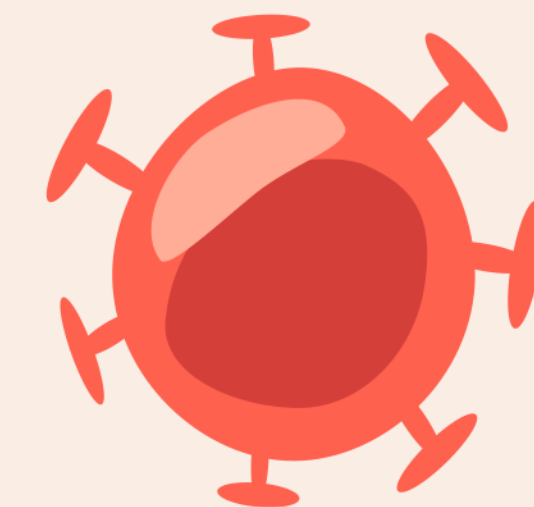
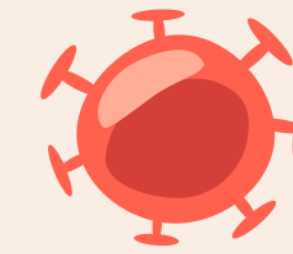

- Părinților li se va recomanda, după posibilitate, să ia copilul acasă cât mai devreme posibil.
- În funcție de evoluția pandemiei și scoaterea restricțiilor legate de aceasta, deschiderea grupelor se va putea realiza, eșalonat, cu un număr redus de copii – câte 7-8 copii de 2-4 ani și câte 10-12/15 copii de 4-6(7) ani, în funcție de suprafața din grupă.

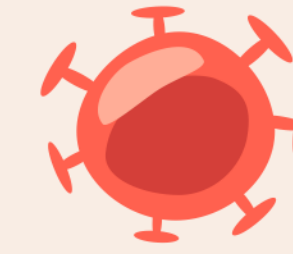



Aceasta este necesar pentru a evita aglomerația și pentru ca să se poată face mai ușor managementul grupei de copii privind păstrarea, pe cât e posibil, a distanței sociale/fizice (ca regulă, copiii mici au tendința de a se aduna grămadă).

- Se va examina posibilitatea completării grupelor doar cu copii **cu vârsta nu mai mică de 4 ani**, pentru o primă perioadă. În funcție de situația epidemiologică din comunitate vor putea fi admiși și copii de 2-4 ani.

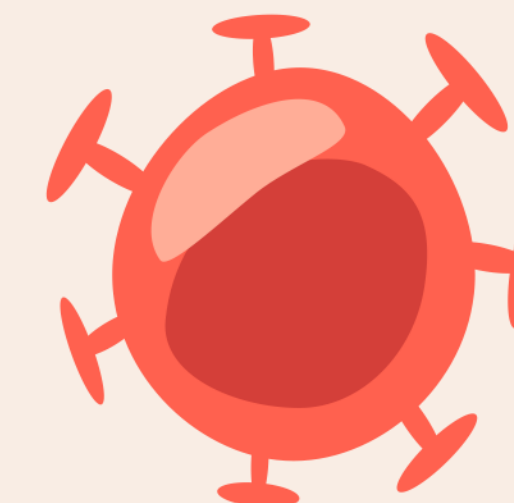
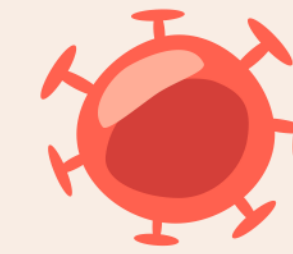

La decizia comună a APL și administrației instituției și în funcție de condițiile concrete și situația familiilor (gradul de implicare în muncă), frecventarea de către copii a instituției poate fi eșalonată pe parcursul săptămânii (**ex., în zilele pare - un grup de 10-12 copii, în zilele impare – celălalt grup de 10-12 copii**). La grupa de copii vor activa concomitent câte 1 educator per 4-5 copii (2 educatori per grup și 1 asistent de educator) – pentru toată perioada cât persistă pericolul de infectare cu Covid-19.

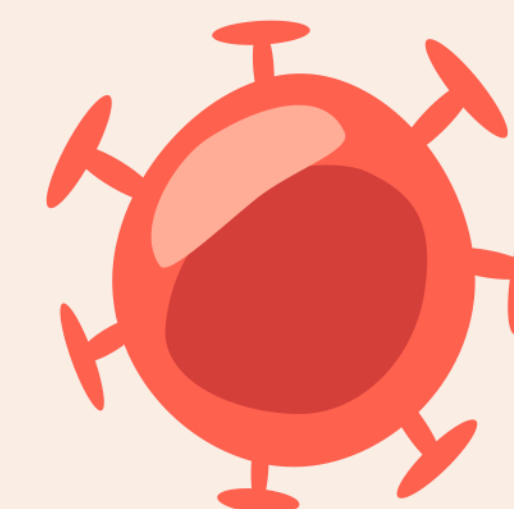

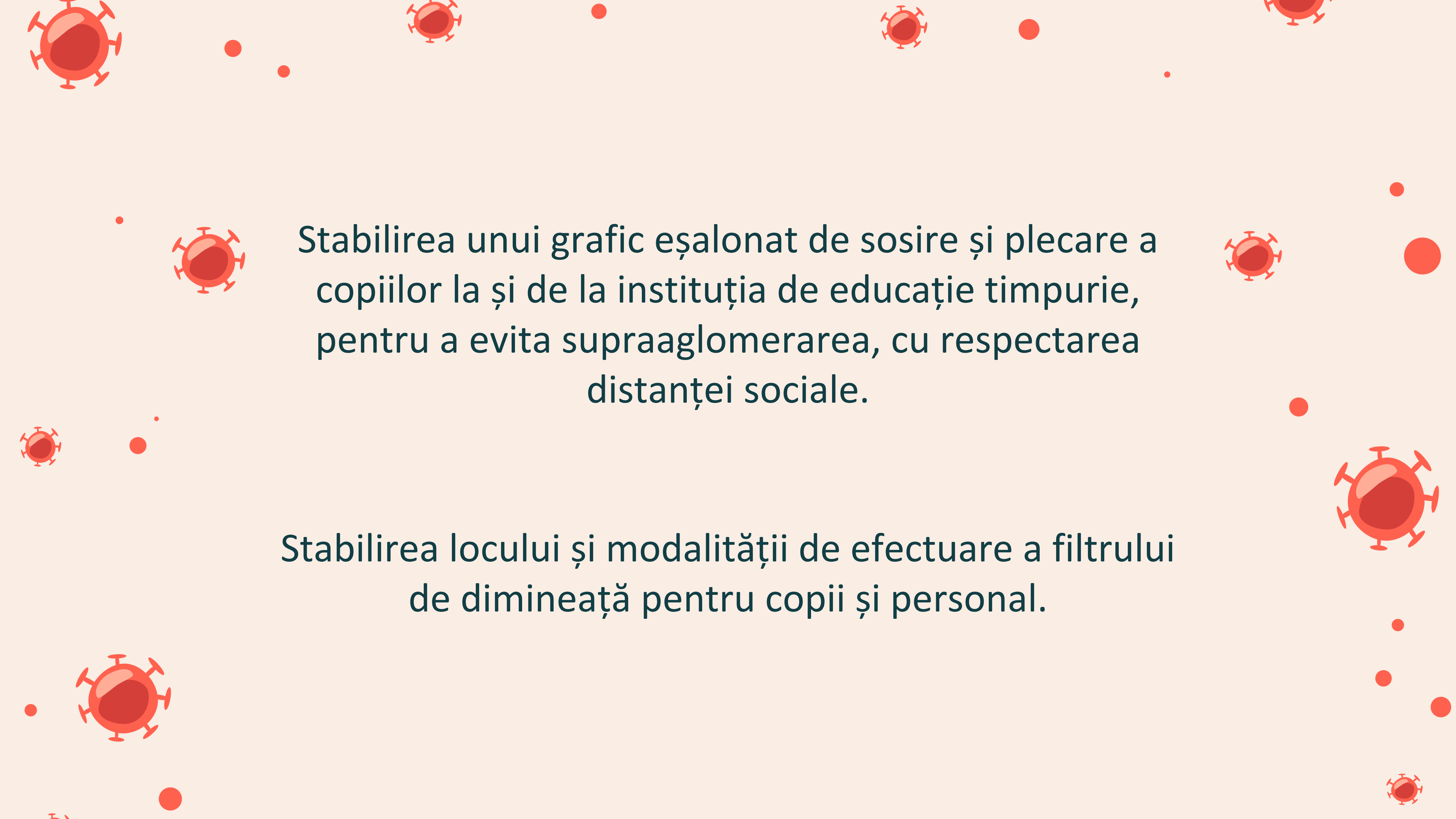

Stabilirea unui grafic eşalonat de sosire și plecare a copiilor la și de la instituția de educație timpurie, pentru a evita supraaglomerarea, cu respectarea distanței sociale.

Stabilirea locului și modalității de efectuare a filtrului de dimineață pentru copii și personal.

- Informarea familiilor, înainte de redeschidere, cu privire la măsurile de protecție și implicarea lor în susținerea aplicării eficiente a acestor măsuri.
- Părinții au dreptul să decidă: pentru sau împotriva întoarcerii copilului la grădiniță în această perioadă. Se va lua în considerare starea de sănătate a copilului, traseul spre instituție și cum poate fi acesta parcurs în siguranță, dar și starea de sănătate a membrilor familiei extinse cu care copilul intră în contact.

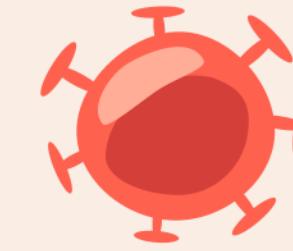

- La redeschiderea și reluarea activității IET, părintele/ reprezentantul legal al copilului va prezenta **certificatul medical al acestuia cu informația despre vaccinuri și morbidități**.
- **Zilnic se va efectua filtrul de dimineață** - examinarea stării de sănătate a copilului și a personalului, inclusiv și, în mod obligatoriu, termometria corpului. Acesta va fi realizat de către asistentul medical, la poarta grădiniței sau la intrarea în bloc (în cazul IET cu multe blocuri) cu restricționarea categorică a accesului părinților și/ sau a altor persoane străine pe teritoriul și/sau în încăperile instituției.

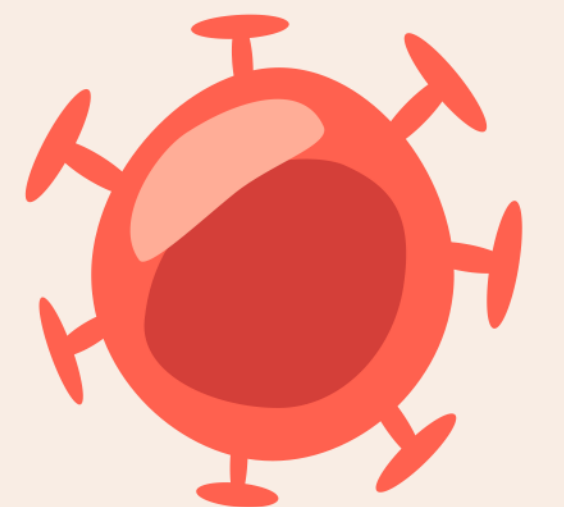
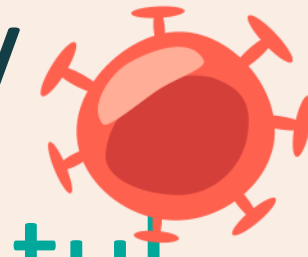



Accesul copilului și a personalului pe teritoriul și în incinta instituției va fi asigurat doar după dezinfectia mâinilor, verificarea temperaturii (care nu trebuie să depășească 37,00C) și în absența simptomelor virozelor respiratorii. În cazul depistării temperaturii ridicate la copil, acesta va fi predat părintelui/ îngrijitorului pentru a fi consultat la medic. Temperatura corpului copilului se va măsura la domiciliu, la primirea copilului, înainte de somn și înainte de plecarea acasă cu înscrierile de rigoare într-un registru special.

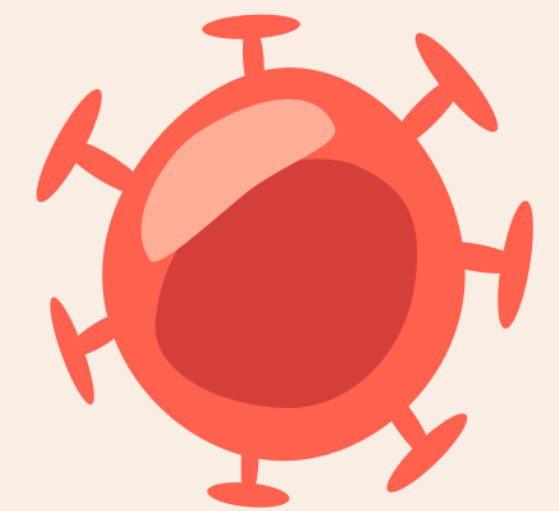
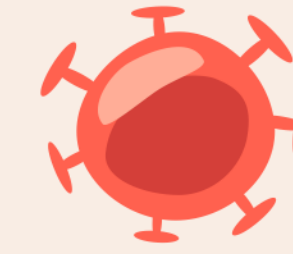

- După efectuarea/trecerea filtrului de dimineață copilul va fi preluat de către educator sau asistentul de educator și condus în grupă.
- La aducerea la instituție și la luarea copilului acasă părinții vor fi echipați cu măști, mănuși și vor aștepta la intrarea în instituție, păstrând distanța socială. Pentru cazurile excepționale, când părinții trebuie să intre în holul instituției sau a grupei de copii, ei vor purta și babile.

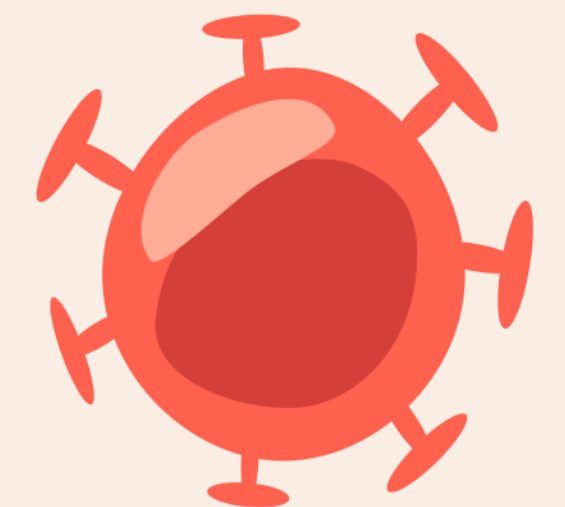
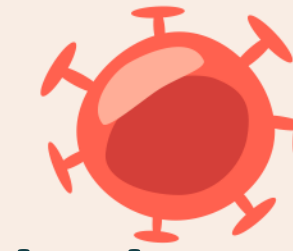

Când copiii și angajații POT merge la grădiniță?

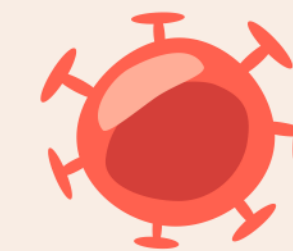

1

Când nu au simptome de boală

2

Dacă unul din membrii familiei prezintă simptome de infecție a tractului respirator, dar nu a fost confirmat Covid-19.

3

Copiii și personalul cu simptome tipice de alergii la polen (alergii cunoscute la polen, nasul curgător cu secreție nazală clară, ochi curgători / mâncărimi) pot frecventa grădinița.

4

Mulți copii au adesea nasul curgător fără alte simptome ale infecției respiratorii. Acești copii pot veni la grădiniță, dacă copilul nu are febră și este sănătos.

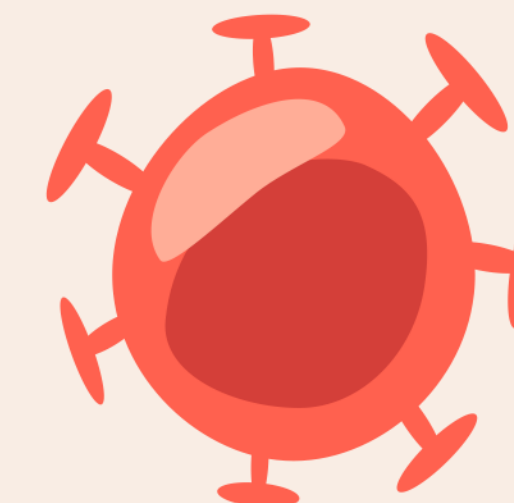



Când copiii și personalul
NU trebuie să meargă la
grădiniță?



Când copiii și personalul NU trebuie să meargă la grădiniță? Copii și personalul cu simptome respiratorii și senzație de boală nu trebuie să meargă la grădiniță. Copiii sau angajații care au fost confirmați la COVID-19 trebuie să fie izolați. Serviciul de sănătate publică este cel care decide cine ar trebui să fie izolat și pentru cât timp. Copiii sau angajații care sunt persoane de contact strânse/membrii gospodăriei unei persoane cu COVID-19 confirmat ar trebui să se afle în carantină. Serviciul de sănătate publică decide pentru cât timp.

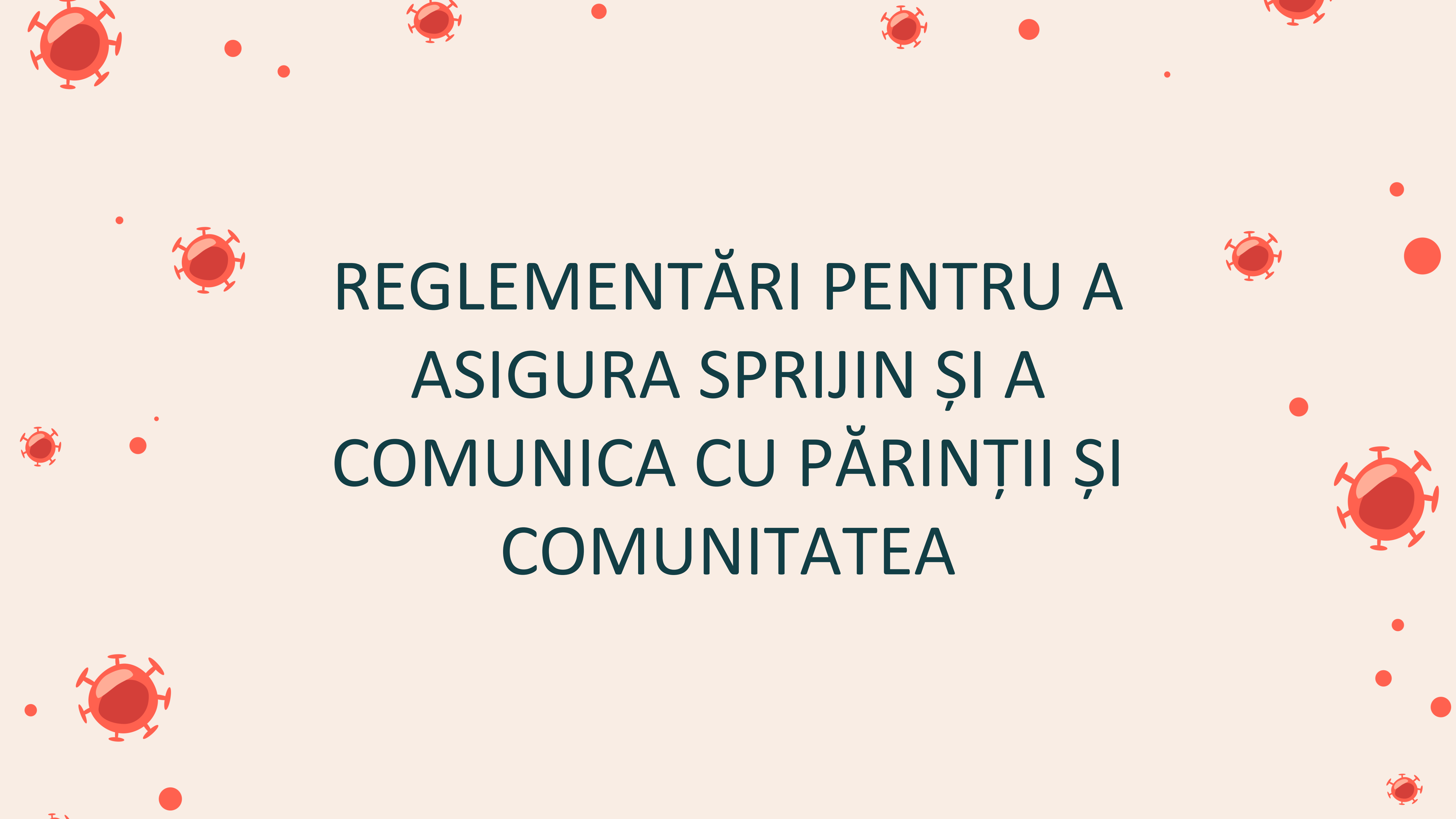

REGLEMENTĂRI PENTRU A
ASIGURA SPRIJIN ȘI A
COMUNICA CU PĂRINȚII ȘI
COMUNITATEA



Informarea părinților despre măsurile aplicate de IET și dorința de a coopera și a raporta toate cazurile de COVID-19 înregistrate în familie. Dacă un membru al familiei este suspectat că are COVID-19, părinții să țină copilul acasă și să anunțe conducerea instituției. Părinții trebuie să fie siguri că este justificabil ca copiii să meargă la grădiniță. În plus, este important ca părinții să contribuie activ la punerea în aplicare a măsurilor de prevenire a infecțiilor.

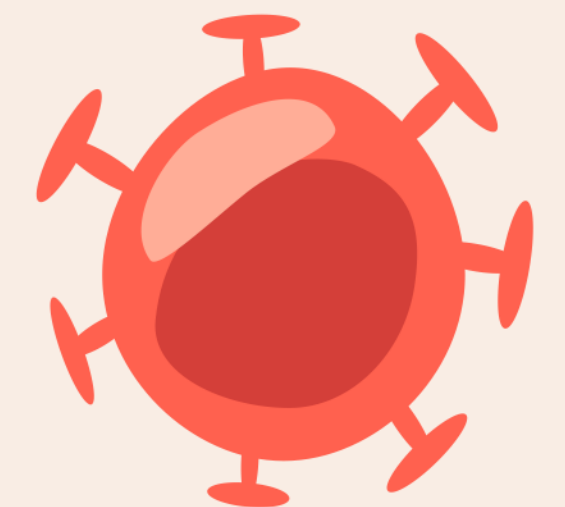
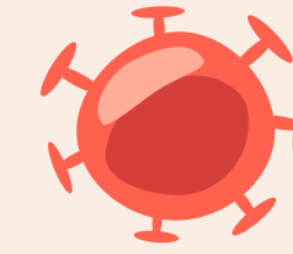



2

Solicitarea de la părinți a aplicării politicii „Stai acasă dacă te simți rău!” În cazul în care copilul prezintă simptome de febră, tuse, dureri de cap, părinții vor anunța instituția și centrul medicilor de familie din localitate pentru a beneficia de îngrijire medicală la domiciliu. IET/asistentul medical va colabora cu centrul medicilor de familie și va monitoriza starea de sănătate al copilului.



3

În mod ideal, același părinte/persoană desemnată ar trebui să aducă și să ia copilul. Evitați aglomerarea în timpul luării copiilor de la grădiniță și, după posibilitate, evitarea luării copiilor de către membrii mai în vârstă ai familiei (de ex., bunici).

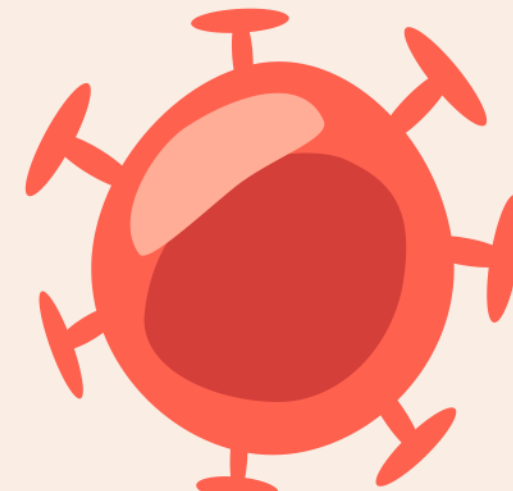

RESPONSABILITĂȚILE PĂRINȚILOR:



- Asigurarea în familie a condițiilor ce reflectă starea sanitar-epidemiologică;
- Respectarea regulilor sanitar-epidemiologice: igiena personală, curățenia, aerisirea, alimentația sănătoasă;
- Este corect și responsabil atunci când i se solicită informații cu privire la CORONA VIRUS (îmbolnăvire, contacte...);
- În caz de contact cu persoane bolnave își asumă responsabilitatea și stă în izolare;

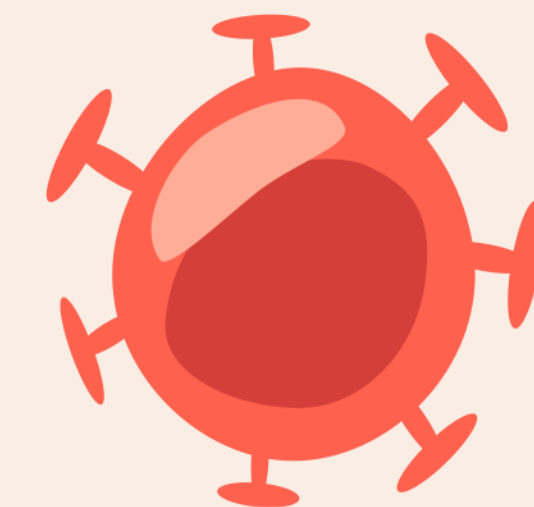
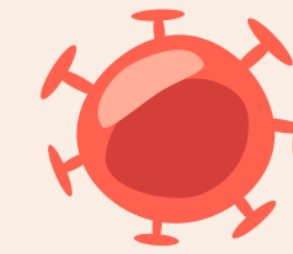

- Îndeplinește instrucțiunile și deciziile IET cu privire la funcționarea, organizarea și realizarea procesului educațional;
- Sistematic informează asistentul medical și cadrele didactice despre starea de sănătate a copilului și cazuri de îmbolnăvire a unui membru din familie;
- Manifestă interes și participă la ședințele de educație parentală la distanță;
- Respectă noul program post-pandemic de activitate și de aflare a copilului în instituție;

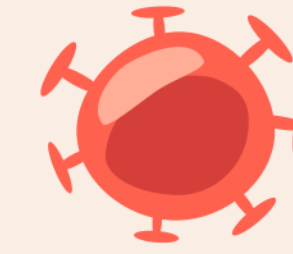

Respectă regulile epidemiologice de protecție în locurile publice



Mască



Mănuși



Bahile



**Dezinfectarea
mâinilor**

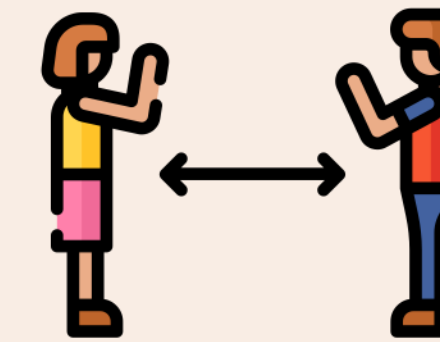

**Păstrarea distanței
sociale (cel puțin 1 metru)**

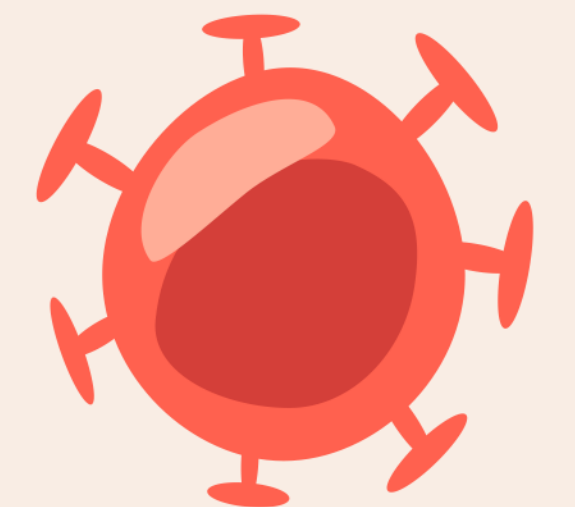
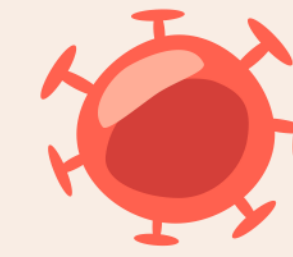

- La redeschiderea și reluarea activității IET, părintele/ reprezentantul legal al copilului va prezenta **certificatul medical al acestuia cu informația despre vaccinuri și morbidități**.
- **Zilnic se va efectua filtrul de dimineață** - examinarea stării de sănătate a copilului și a personalului, inclusiv și, în mod obligatoriu, termometria corpului. Acesta va fi realizat de către asistentul medical, la poarta grădiniței sau la intrarea în bloc (în cazul IET cu multe blocuri) cu restricționarea categorică a accesului părinților și/ sau a altor persoane străine pe teritoriul și/sau în încăperile instituției.

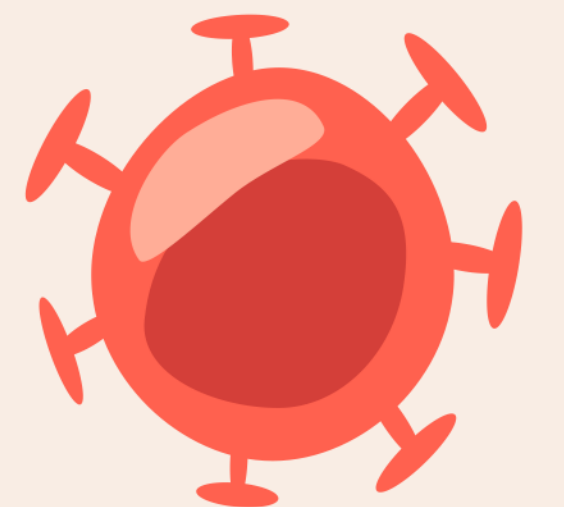
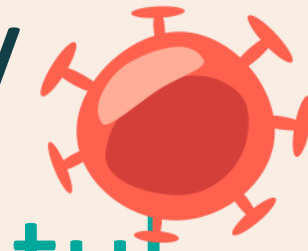

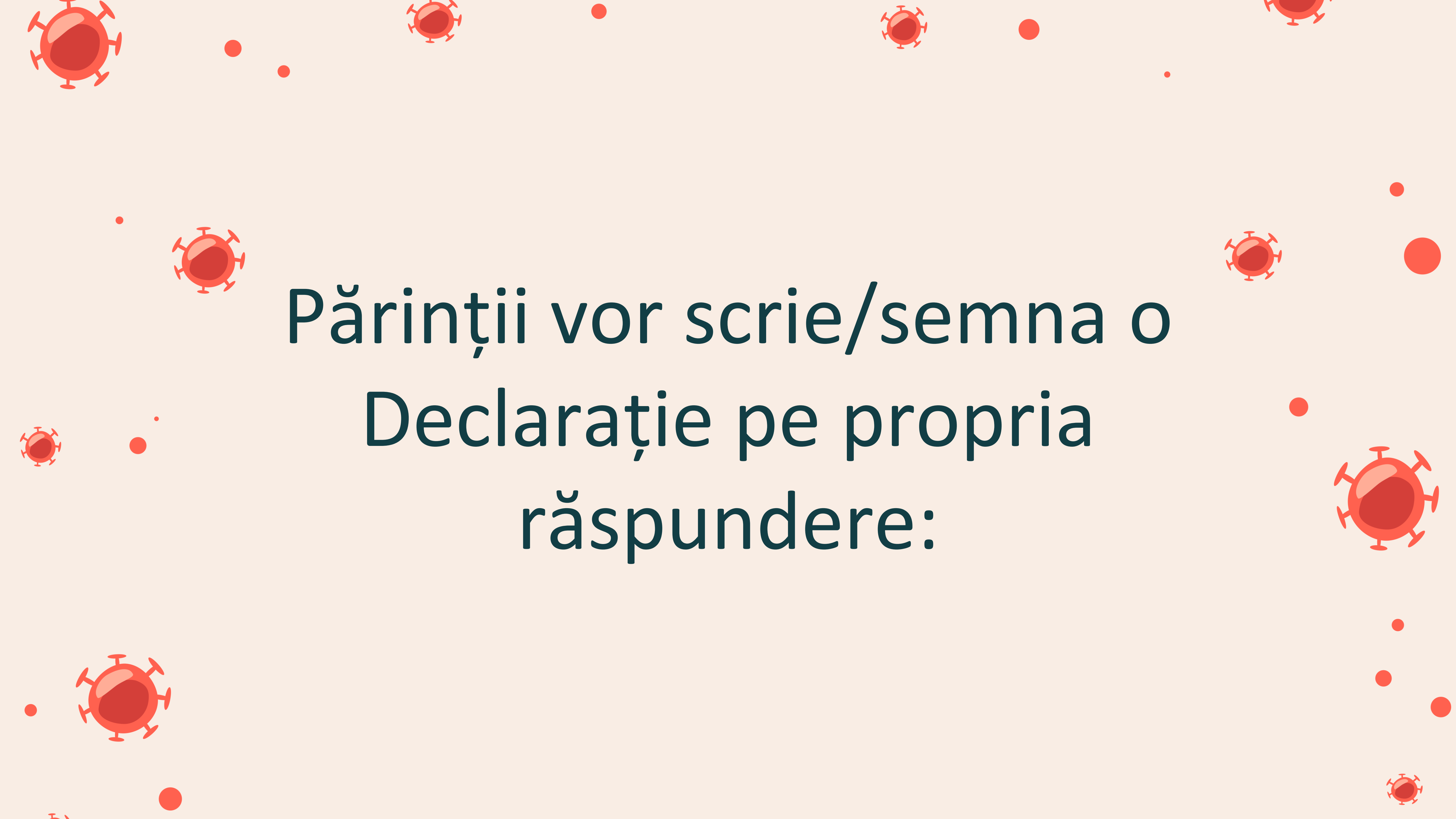
The background is white with several red virus-like icons scattered around. Each icon is a red circle with a darker red center and several small red protrusions around the perimeter. There are also several solid red dots of varying sizes scattered across the page.

Părinții vor scrie/semna o
Declarație pe propria
răspundere:

- privind verificarea zilnică a stării de sănătate – a lor și a copilului - înainte de a merge la grădiniță și la apariția semnelor de boală se vor izola acasă;
- că va aduce la și îl va lua pe copil de la IET una și aceeași persoană adultă din familie, dar nu mai în vârstă de 63 ani;
- privind prezentarea certificatului medical al copilului, cu toate vaccinurile administrate/sau orar individual de vaccinare, din momentul frecventării de către copil a grădiniței;
- privind bolile cronice dacă le are copilul;
- privind angajarea în respectarea măsurilor de protecție aplicate de instituția de educație timpurie pentru controlul infecției Covid-19.

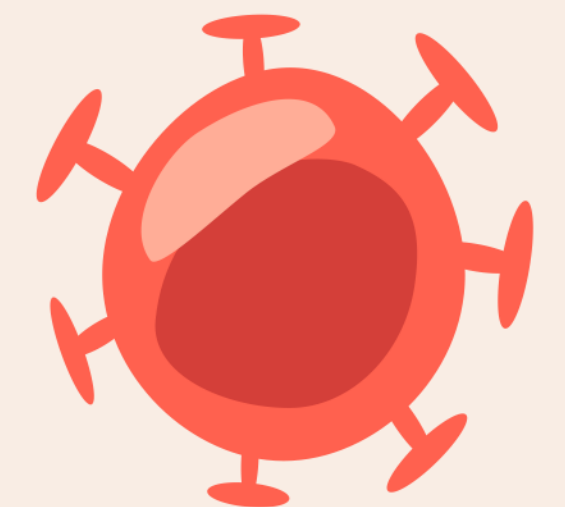
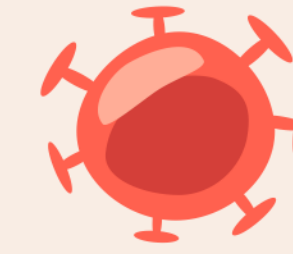



Se interzice!

organizarea activităților festive (matinee, zile de nașteri), a activităților extrașcolare (excursii, marșuri turistice, concursuri cu participarea copiilor din alte grupe/instituții educaționale sau a părinților/reprezentanților legali ai copilului), a adunărilor de părinți sau a activităților metodice (seminare, ateliere de lucru etc.) cu participarea specialiștilor din afara instituției.

Să nu uităm!

Sănătatea este totul, fără
sănătate totul este nimic, dar
nimicul cu credință este totul.